CATALOGO

FATTORIA

2023/2024

Proposte educative

REGIONE DEL VENETO FATTORIE DIDATTICHE

Veneto The Land of Venice
www.veneto.eu

PER INFORMAZIONI e ISCRIZIONI

PROPOSTE EDUCATIVE
Via G.Marconi, 1 36073 CORNEDO VIC.NO
Cell: 327 9442664 Tel: 0445-226104
Mail: segreteria@proposteeducative.it

Azienda Agricola GIULIO DEI BRACHI
Via Savegnago,1 36073 CORNEDO VIC.NO

Centro Ippico ANGEL'S RANCH
Via Strambay 6/D 36073 CORNEDO VIC.NO

www.proposteeducative.it

FAT TO RIA

DIDATTICA

CHI

I nostri progetti sono dedicati all'età evolutiva (dai bambini inseriti al Nido fino agli studenti degli Istituti Secondari di Secondo Grado), agli educatori, agli insegnanti, ai dirigenti e alle famiglie.

COME

I progetti possono coinvolgere le famiglie, i gruppi parrocchiali oppure un gruppo di bambini o ragazzi su libera adesione.

QUANDO

I progetti sono attivabili per tutta la durata dell'anno.

DOVE

I progetti possono essere svolti presso le aziende agricolo consociare oppure presso la nostra sede di Cornedo Vic.no.

PROPOSTE EDUCATIVE

VIA G.Marconi, 1 - 36073- CORNEDO VICENTNO
Tel: 0445-226104 Cell: 327 9442664

segreteria@proposteeducative.it
www.proposteeducative.it

Proposte educative

SPIRITUALITÀ

TITOLO **IL GIARDINO SEGRETO**

N. PARTECIPANTI (Gruppi) massimo 25 persone

TEMA L'ascolto di sé è una condizione fondamentale per il benessere e per il successo personale in qualsiasi ambito (vita scolastica, relazioni, progetti, sfide, sport).
Il Parco dell'azienda Agricola "Giulio dei Bracchi" è un giardino naturale in cui sperimentare la pace interiore, l'ordine mentale, la riflessione personale. Attraverso giochi, letture, attività individuali e di gruppo, i giovani possono vivere un'occasione di crescita con particolare attenzione alla dimensione della spiritualità.

DURATA 3 ore

TITOLO **IL GABBIANO JONATHAN LIVINGSTON**
Spiritualità per adulti

N. PARTECIPANTI (Gruppi) massimo 30 partecipanti

TEMA L'ascolto di sé è una condizione fondamentale per il benessere e per il successo personale in qualsiasi ambito (famiglia, lavoro, relazioni, progetti, sfide).
Il Parco dell'azienda Agricola "Giulio dei Bracchi" è un giardino naturale in cui sperimentare la pace interiore, l'ordine mentale, la riflessione personale.
Attraverso dinamiche, letture, attività individuali e di gruppo, i partecipanti possono vivere un'occasione di crescita con particolare attenzione alla dimensione della spiritualità.

DURATA 3 ore

TITOLO **CON CHIARA E FRANCESCO**

N. PARTECIPANTI (Gruppi) massimo 25 persone

TEMA Viaggio sulle orme di S. Francesco, per Incontrare il Santo e scoprire la sua vita attraverso i racconti di Madre Terra. Attraverso il gioco - quale forma di comunicazione e di espressione autentica - e l'ascolto di episodi della vita dei due santi, si crea il tempo per la risonanza e la riflessione personale.

DURATA 3 ore

Proposte educative

MANUALITÀ

TITOLO **IL NATURARTISTA**

N. PARTECIPANTI (Gruppi) massimo 25 persone

TEMA Immersi in un ambiente quieto e suggestivo bambini, ragazzi e adulti hanno modo di mettersi in contatto con la propria interiorità e, guidati da alcuni stimoli, trovare espressione nella produzione artistica personale di una opera concreta . Attraverso il processo creativo (tra cui rilassamento, contatto, disegno), viene offerta l'opportunità di vivere la continuità tra sé e la natura.

DURATA 2 ore

TITOLO **IO, CONTADINO!**

N. PARTECIPANTI massimo 25 persone

TEMA Attraverso la scoperta della fattoria e dei suoi spazi, i bambini potranno cimentarsi nel ruolo del contadino svolgendo attività che stimolano la loro creatività e manualità come dare il cibo agli animali, fare il pane nel forno a legna, coltivare l'orto.

DURATA 2 ore

Proposte educative

LIN GUE

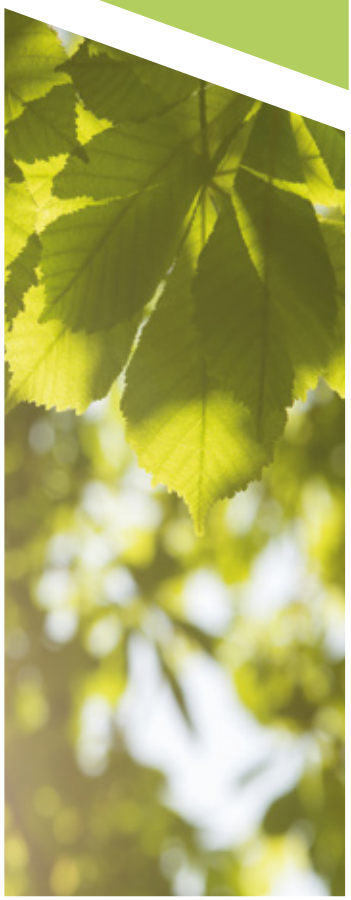

TITOLO **VIERDE LAB**

N. PARTECIPANTI (Gruppi) massimo 25 persone

TEMA Percorso di esplorazione della natura in lingua spagnola. Laboratorio all'aria aperta in cui si apprende/approfondisce la conoscenza della lingua straniera attraverso il gioco, l'esplorazione guidata, l'immaginazione, il dialogo, il racconto.
In accordo con il programma scolastico è possibile scegliere fra *livello base e avanzato*.

DURATA 2 ore

TITOLO **GREEN LAB**

N. PARTECIPANTI (Gruppi) massimo 25 persone

TEMA Percorso di esplorazione della natura in lingua inglese. Laboratorio all'aria aperta in cui si apprende/approfondisce la conoscenza della lingua straniera attraverso il gioco, l'esplorazione guidata, l'immaginazione, il dialogo, il racconto. In accordo con il programma scolastico è possibile scegliere fra *livello base e avanzato*.

DURATA 2 ore

TITOLO **GRÜN LAB**

N. PARTECIPANTI (Gruppi) massimo 25 persone

TEMA Percorso di esplorazione della natura in lingua tedesca. Laboratorio all'aria aperta in cui si apprende/approfondisce la conoscenza della lingua straniera attraverso il gioco, l'esplorazione guidata, l'immaginazione, il dialogo, il racconto.

DURATA 2 ore

Proposte educative

AMBIENTE

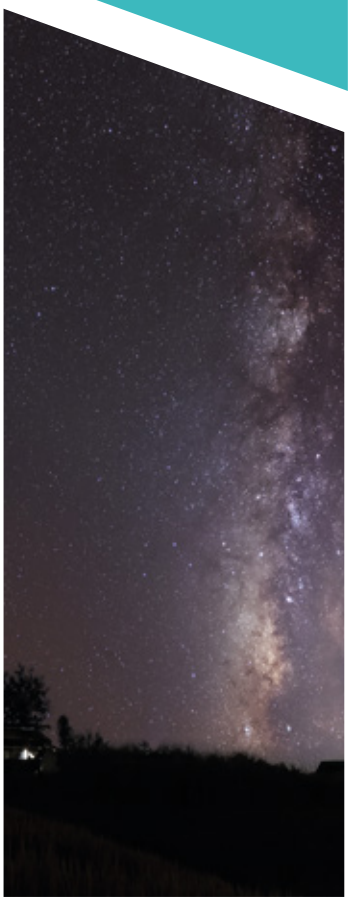

TITOLO **ORIENTIAMOCI**

N. PARTECIPANTI (Gruppi) massimo 25 persone

TEMA Percorso guidato alla conoscenza dei principi dell'orientamento spaziale, geografico e astronomico. Attraverso la sperimentazione in prima persona e l'applicazione di nozioni interdisciplinari (matematica, scienze, geografia), il gioco e l'allenamento, i ragazzi imparano a padroneggiare gli strumenti (bussola, mappa, ecc…) necessari per raggiungere la meta. Il laboratorio favorisce lo sviluppo di una corretta percezione di sé nell'ambiente in relazione agli obiettivi in gioco.

DURATA 3 ore

TITOLO **FATTORIA DIDATTICA**

N. PARTECIPANTI Fino 30 partecipanti

TEMA Visita alla fattoria e agli ambienti della "Contrà". Guidati dall'educatore e dal fattore, i bambini si approcciano agli animali e ai loro habitat attraverso un racconto organizzato a tappe. Non manca l'attività pratica nell'orto, nel frutteto o al forno del pane. Su richiesta è possibile abbinare il pranzo presso l'agriturismo o la merenda biologica

DURATA da 1,5 ore a 6 ore

TITOLO **ZOOANTROLOPOGIA DIDATTICA IN FATTORIA**

N. PARTECIPANTI Fino 30 partecipanti suddivisi in gruppi

TEMA Attraverso gli animali e la scoperta della vita in fattoria, vengono introdotti concetti ed elementi legati al programma scolastico, in modo divertente e accattivante. Attività ludiche e coinvolgenti non solo permettono di imparare cose nuove, ma favoriscono anche la socialità e la collaborazione all'interno del gruppo.

DURATA da 1,5 ore a 6 ore

TITOLO **MI FIDO… DI TE**
Attività Assistite da Animali

N. PARTECIPANTI Fino a 30 partecipanti suddivisi in gruppi di 6

TEMA Interventi ludico-ricreativi finalizzati al miglioramento della qualità della vita. Guidati dal coadiutore dell'animale sociale, i bambini sperimentano la relazione con il cane attraverso le attività volte alla sua cura e al suo benessere.
Laboratorio particolarmente dedicato ai bambini con difficoltà quali inibizione, iperattività, autistici.

DURATA 1,5 ore

Proposte educative

A ZIO NE

TITOLO **L'ANTICO TESORO DEI BRACCHI**

N. PARTECIPANTI (Gruppi) Massimo 60 partecipanti

TEMA Attraverso una ricca caccia al tesoro, i ragazzi potranno sperimentare i temi legati al viaggio, inteso come la scoperta di sé e dell'altro.
L'attività è volta a favorire la conoscenza dei compagni di viaggio, il lavoro di squadra, la pianificazione degli obiettivi, l'accoglienza, la responsabilità, l'altruismo. Indicato per gruppi che condividono una prospettiva.

DURATA 3 ore

TITOLO **CRISALIDE**

N. PARTECIPANTI (Gruppi) massimo 30 partecipanti

TEMA Attraverso aneddoti, giochi, simulazioni e situazioni - stimolo i ragazzi potranno sperimentare i temi legati alla conoscenza di sé e dell'altro, il senso del limite, il rispetto, le scelte giuste, l'affettività, la sessualità. Indicato per classi e gruppi che condividono una prospettiva.

DURATA 4 ore

Proposte educative

Proposte
educative

PER INFORMAZIONI e ISCRIZIONI

PROPOSTE EDUCATIVE

Via Guglielmo Marconi, 1 - 36073- CORNEDO VICENTINO
Tel: 0445-226104 Cell: 327 9442664

segreteria@proposteeducative.it

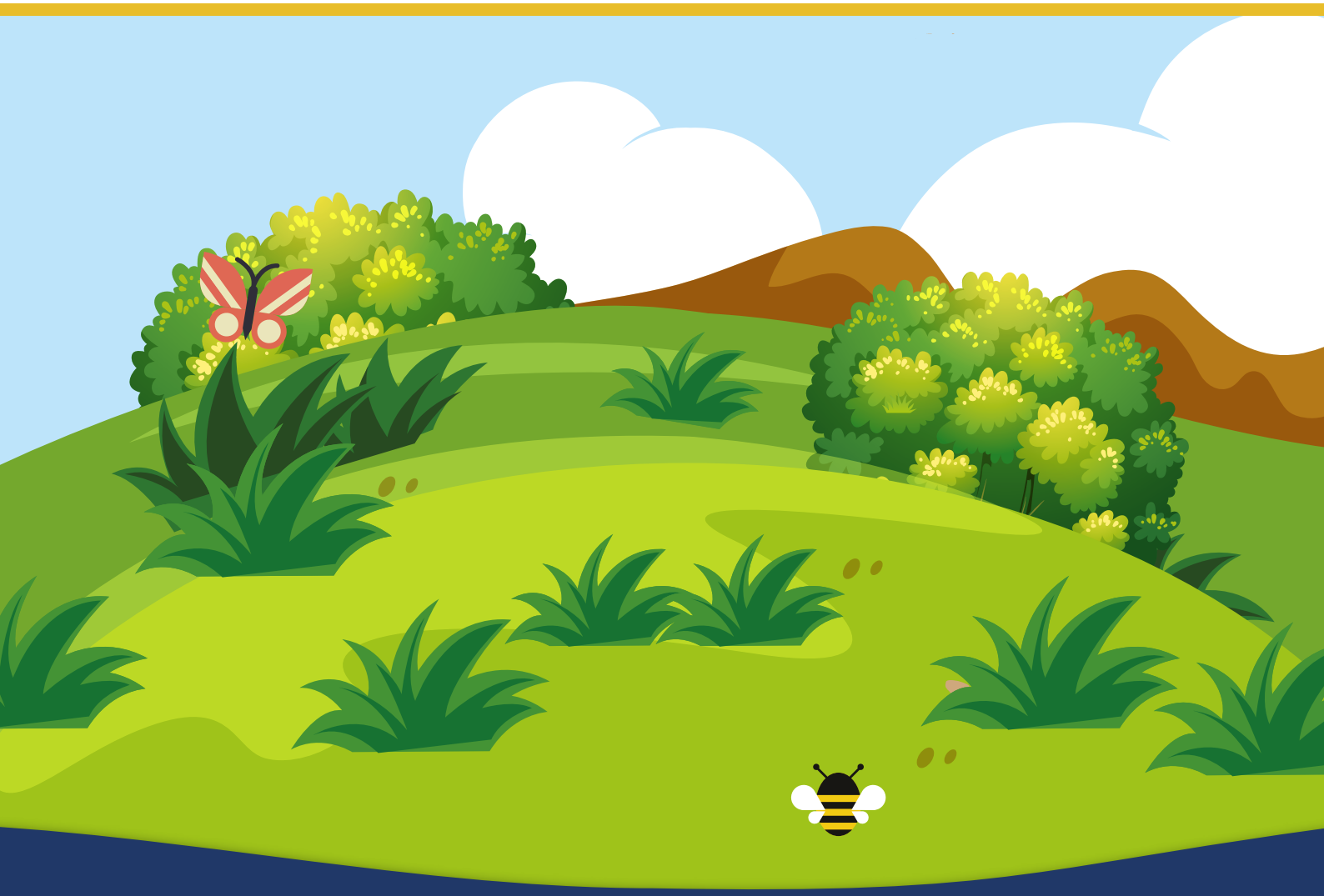

www.proposteeducative.it